

**ISTITUTO COMPRENSIVO SPEZZANO DELLA SILA (CS)
SCUOLA MEDIA STATALE DI CAMIGLIATELLO SILANO**

PIANO DI EMERGENZA

PIANO TERRA - sc. 1:100

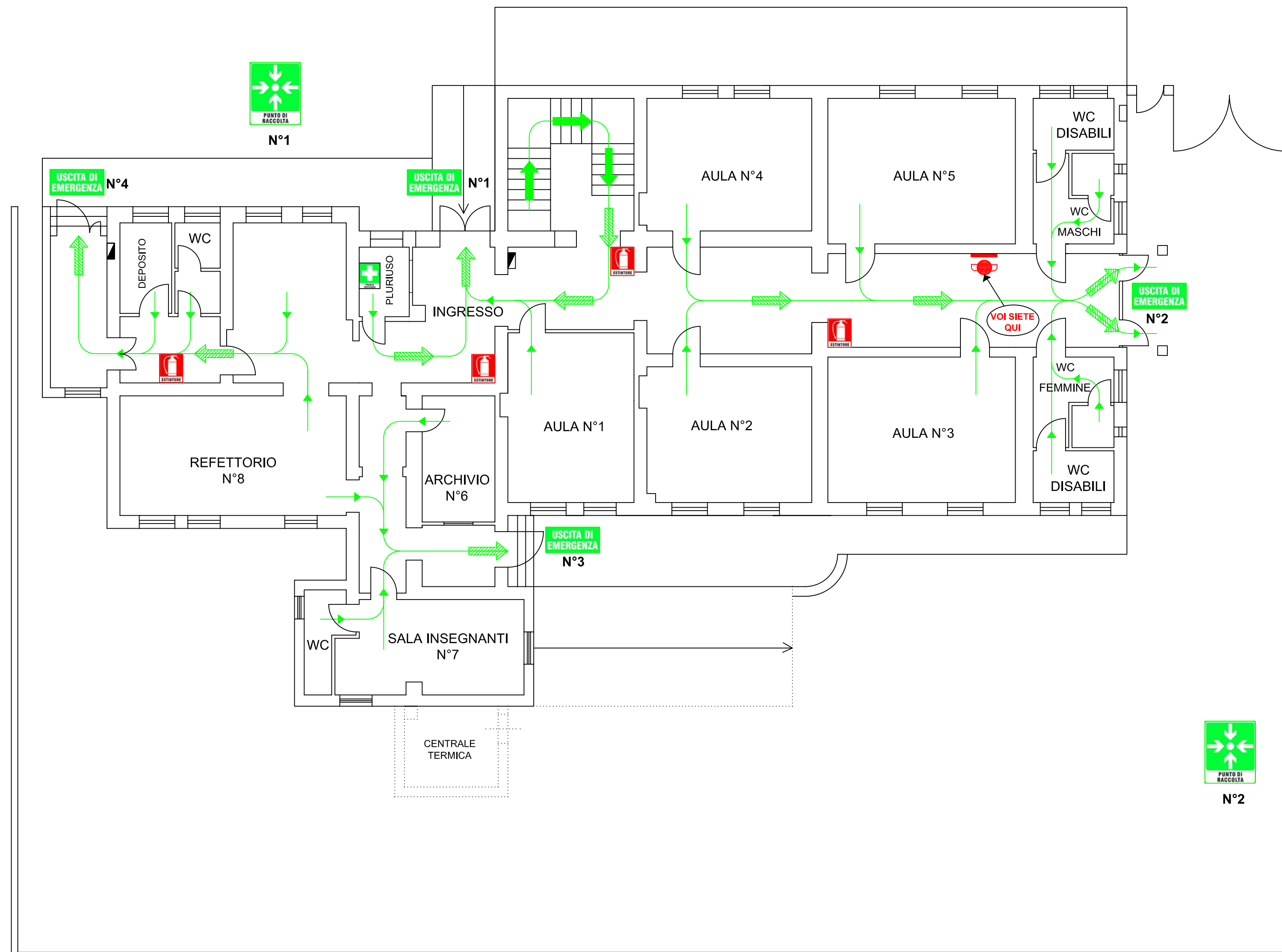

NORME DI COMPORTAMENTO ALLA DIRAMAZIONE DELL'ALLARME

- ▶ MANTIENI LA CALMA
- ▶ INTERROMPI SUBITO OGNI ATTIVITA'
- ▶ LASCIA TUTTO L'EQUIPAGGIAMENTO
- ▶ INCOLONNATI DIETRO GLI APRI FILA
- ▶ NON SPINGERE, NON GRIDARE E NON CORRERE
- ▶ SEGUI LE VIE D'ESODO INDICATE
- ▶ RAGGIUNGI LA ZONA DI RACCOLTA

NORME DI COMPORTAMENTO IN CASO DI TERREMOTO

- ▶ NON PRECIPITARTI FUORI
- ▶ RESTA IN CLASSE E RIPARATI SOTTO IL BANCO
- ▶ ALLONTANATI DALLA FINESTRA
- ▶ SE SEI NEI CORRIDOI O NELLE SCALE RIENTRA NELLA CLASSE PIU' VICINA
- ▶ SE SEI FUORI ALLONTANATI DALL'EDIFICIO
- ▶ DOPO IL TERREMOTO, ALL'ORDINE DI EVACUAZIONE, ABBANDONA L'EDIFICIO E RAGGIUNGI LA ZONA DI RACCOLTA ASSEGNATA

NORME DI COMPORTAMENTO IN CASO DI INCENDIO

- ▶ SE L'INCENDIO SI E' SVILUPPATO IN CLASSE ESCI SUBITO CHIUDENDO LA PORTA
- ▶ SE L'INCENDIO E' FUORI DALLA TUA CLASSE ED IL FUMO RENDE IMPRATICABILE LE VIE D'USCITA, CHIUDI BENE LA PORTA, APRI LA FINESTRA E CHIEDI SOCCORSO
- ▶ SE IL FUMO NON TI FA RESPIRARE FILTRA L'ARIA ATTRAVERSO UN FAZZOLETTO, MEGLIO SE BAGNATO

| LEGENDA SIMBOLI | |
|-----------------|--|
| | QUADRO ELETTRICO |
| | INDICAZIONE PERCORSO D'ESODO |
| | PERCORSO VERSO IL BASSO |
| | PERCORSO D'ESODO DA SEGUIRE IN CASO DI EMERGENZA |

IL DIRIGENTE SCOLASTICO
(Dott.ssa Brunella Baratta)

IL TECNICO
(Ing. Giuseppe Infusini)